

Las razas caprinas autóctonas y el medio ambiente

ANTEQUERA, 30 DE MAYO DE 2019



X Foro Nacional del Caprino

30 Y 31 DE MAYO

ANTEQUERA 2019

"Los pilares del Sector Caprino Nacional"

Francisco López Jiménez.

Secretario Ejecutivo ACRIMON / ANCCA.

Fotografías: M^º del Carmen García Moreno.

CAPRINO EXTENSIVO: LAS RAZAS AMBIENTALES.



**SITUACIÓN
ACTUAL DEL
CAPRINO
EXTENSIVO EN
ANDALUCIA**

Y EL PRINCIPAL PROBLEMA
DE LA NORMATIVA ES QUE
NO SE HA DIFERENCIADO
LA GANADERÍA INTENSIVA
DE LA
GANADERÍA EXTENSIVA

Y LA ÚLTIMA DEL ESLABÓN DE LA GANADERÍA EXTENSIVA ES EL CAPRINO DE CARNE (P.E. AYUDA 10.1.2. Y PAGO ASOCIADO Y REGIONALIZACIÓN).
CAPRINO EXTENSIVO Y GANADERÍA DE LIDIA: **TOTAL EXTENSIFICACIÓN**,
P.E. EN CAZORLA EN SIGGAN MISMO NÚMERO.

EVOLUCIÓN DE LA GANADERÍA INTENSIVA.



DEMOSTRACIÓN FERIA TORRELAVEGA 1959

EVOLUCIÓN DE LA GANADERÍA INTENSIVA.



LA GANADERIA EXTENSIVA



LA GANADERIA EXTENSIVA



EVOLUCIÓN DE CENSOS Y EXPLOTACIONES

NEGRA SERRA CASTIZA

BLANCA CELTIBÉRICA

BLANCA ANDALUZA

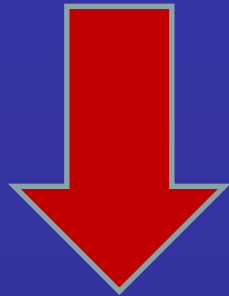

P.E. CASO DE LA NEGRA SERRANA CASTIZA.

FACTOR LIMITANTE: PASTOREO.

PAYOYA

MALAGUEÑA

FLORIDA

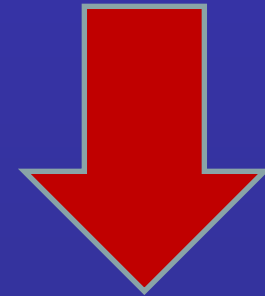

VALOR AÑADIDO PRODUCTOS.

EXPLOTACIONES
“SEMIEXTENSIVAS”

“TENEMOS ESTUDIOS DE TODO, PERO NADIE SABE LAS CABRAS QUE HAY EN NUESTROS MONTES”.

CENSOS ANDALUCÍA.

EVOLUCIÓN CENSO RAZAS AMENAZADAS

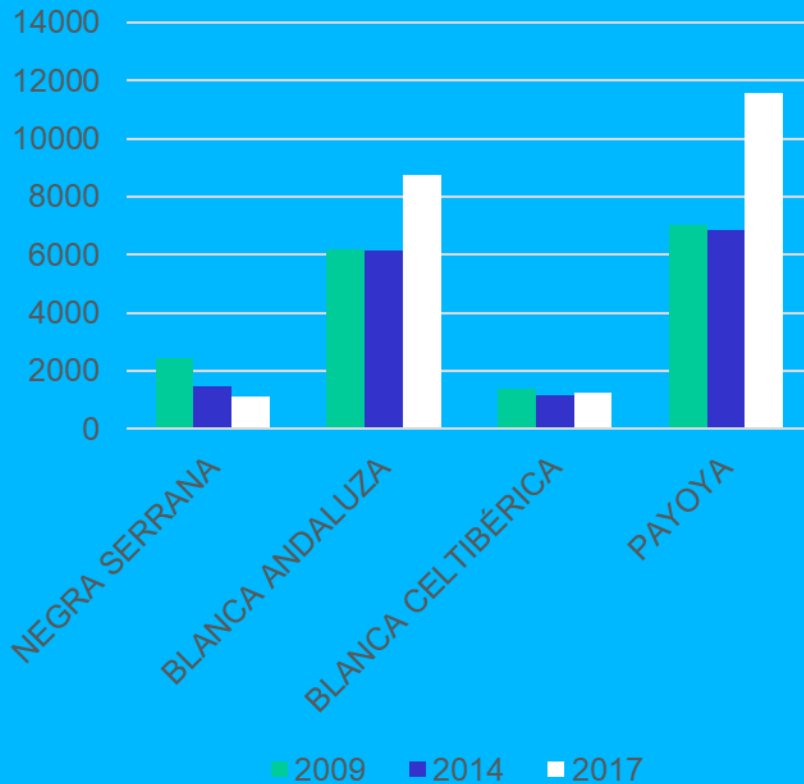

EVOLUCIÓN CENSO RAZAS FOMENTO

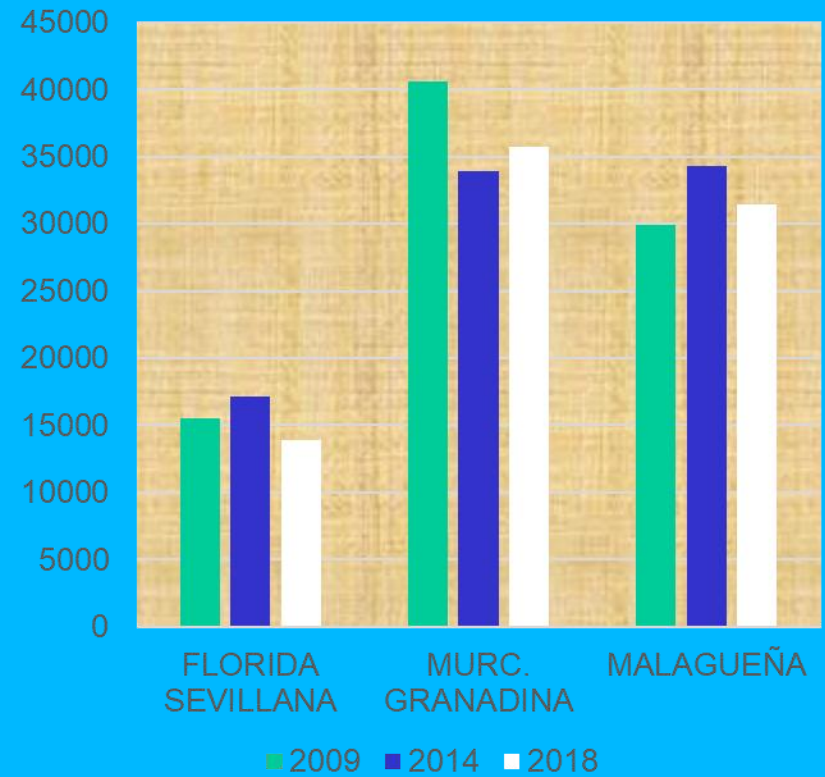

CAPRINO EXTENSIVO=ENPs.

PARQUE NATURAL CAZORLA, SEGURA Y LAS VILLAS

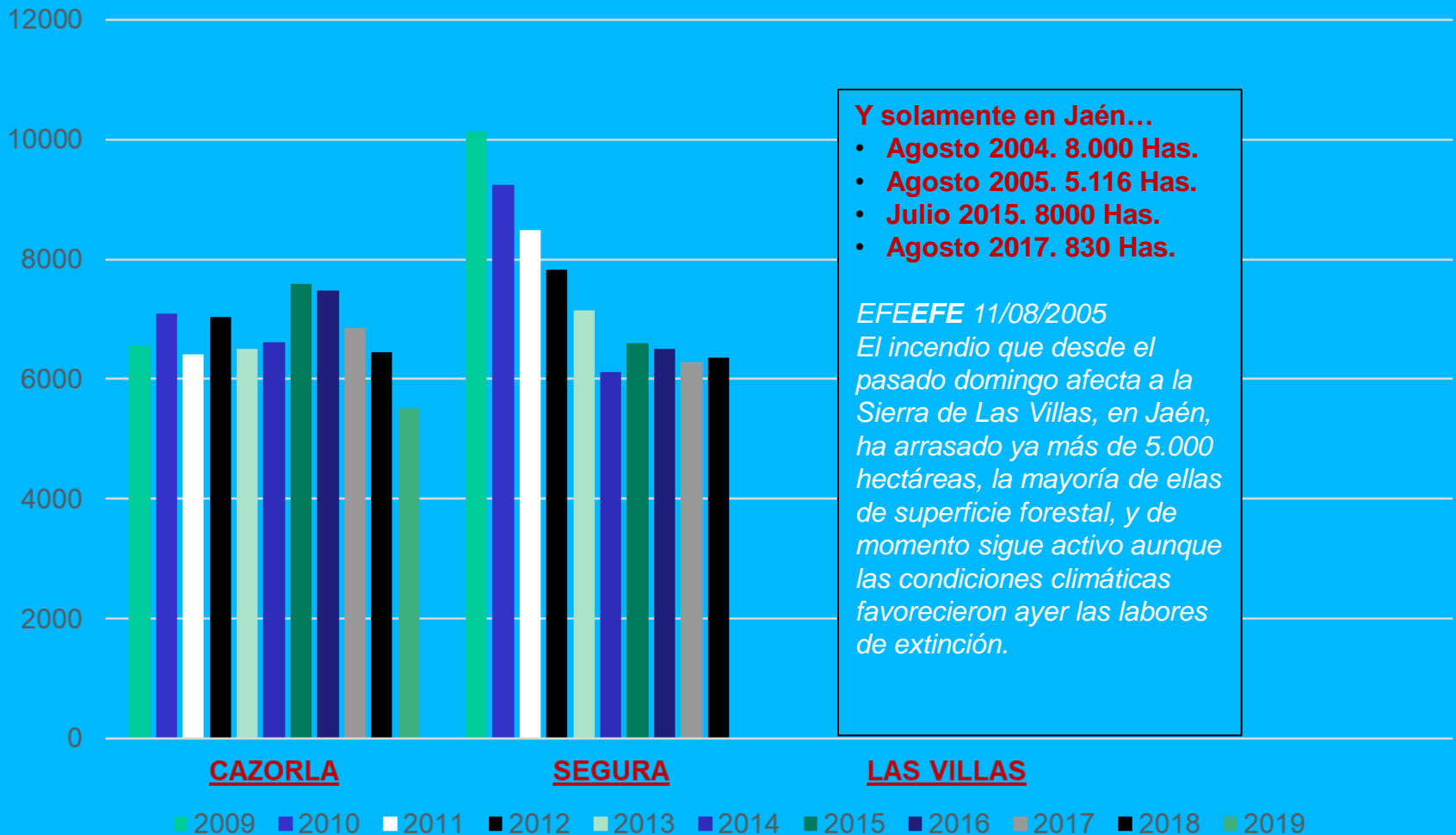

NORMATIVA DE REGULACIÓN

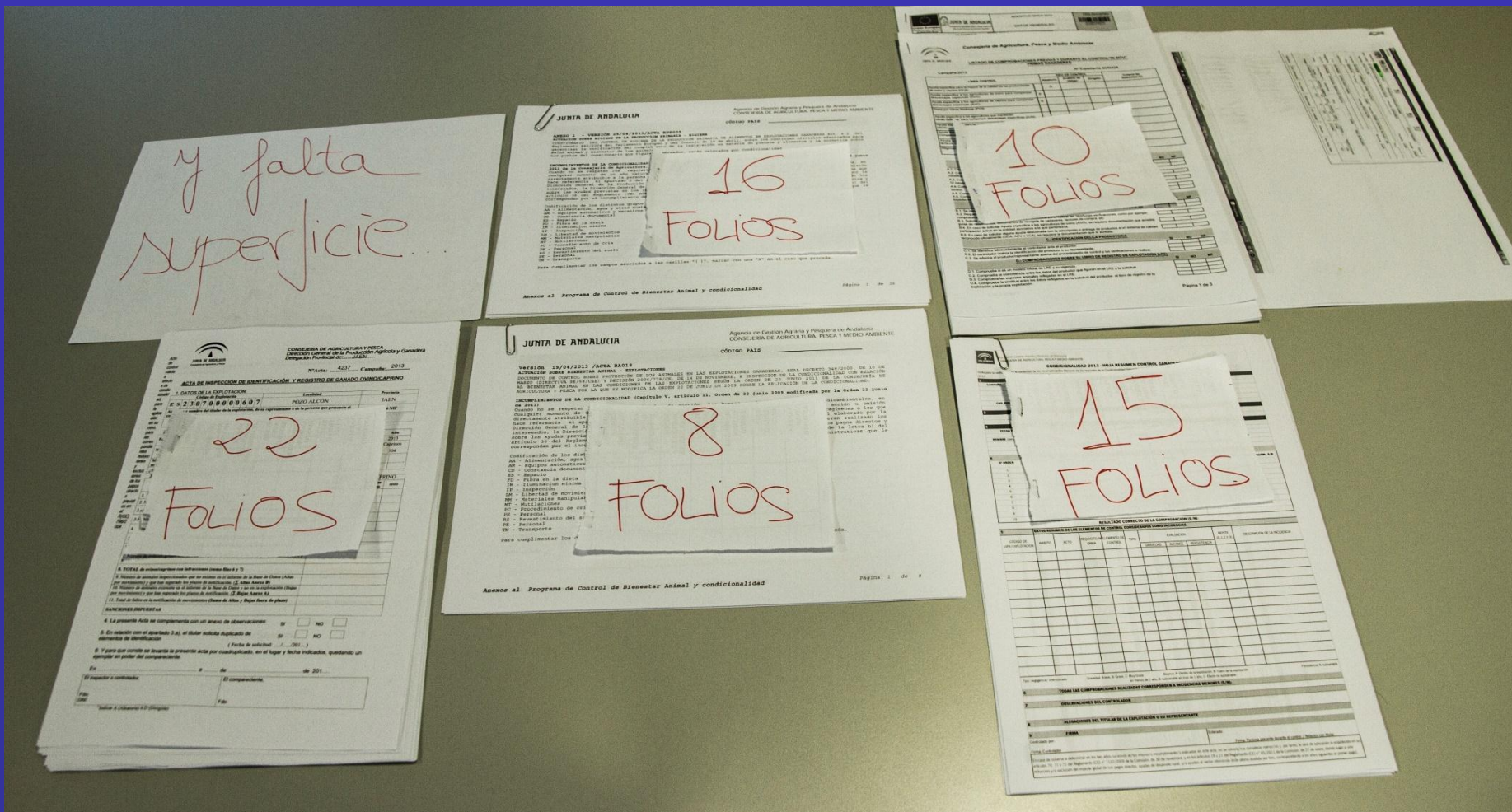

HASTA 28 PLANES DE CONTROL... (Condicionalidad, Bienestar Animal, Identificación Animal,...)

COEFICIENTE ADMISIBILIDAD DE PASTOS (CAP) 0



POLITICAS FORESTALES

NO APROVECHAMIENTO PARA CABRAS EN MONTES PÚBLICOS PERO SI CINEGÉTICOS.



USO DE SUELO

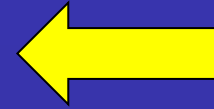

ANTES

DESPUÉS

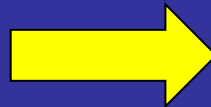

DOBLE USO DE SUELO



ASESORAMIENTO

E INVESTIGACIÓN ASOCIADA A LOS BENEFICIOS AMBIENTALES DE LA GANADERÍA; Y DE LA GANADERIA CAPRINA EXTENSIVA EN PARTICULAR.

COMERCIALIZACIÓN



SOCIEDAD

- Falta un reconocimiento al producto yal CABRERO.....
- El cabrero, pastor o vaquero son verdaderos gestores medioambientales y su herramienta son los animales.
- ESPAÑA VACIADA.

“SI TE VES PERDÍO TÍRATE AL CABRÍO” ■ POPULAR.

SOSTENIBILIDAD

Las características del desarrollo que asegura las necesidades del presente sin comprometer las necesidades de futuras generaciones

“SI INGRESAS MIL TIENES QUE GASTAR COMO MUCHO MIL”

MUY SOSTENIBLES MEDIOAMBIENTALMENTE
AUNQUE INVIABLES ECONÓMICAMENTE.

¿Qué pasa cuando no somos sostenibles?

ESCENARIO:

- Cambio climático.
- Desertización.
- Pérdida de biodiversidad.
- Crisis económica / sistémica.



**RED NATURA
2000**

**Importante superficie incluida en Red
Natura2000: 2.590.009 hectáreas (29,56% de la**

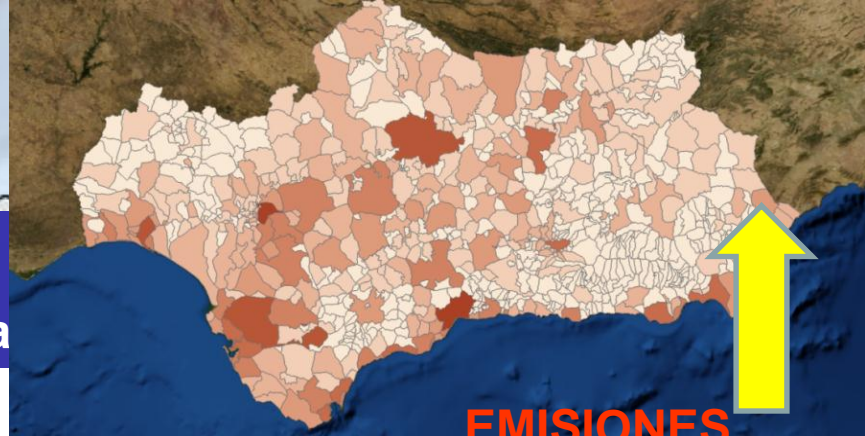

**EMISIONES
CO₂**

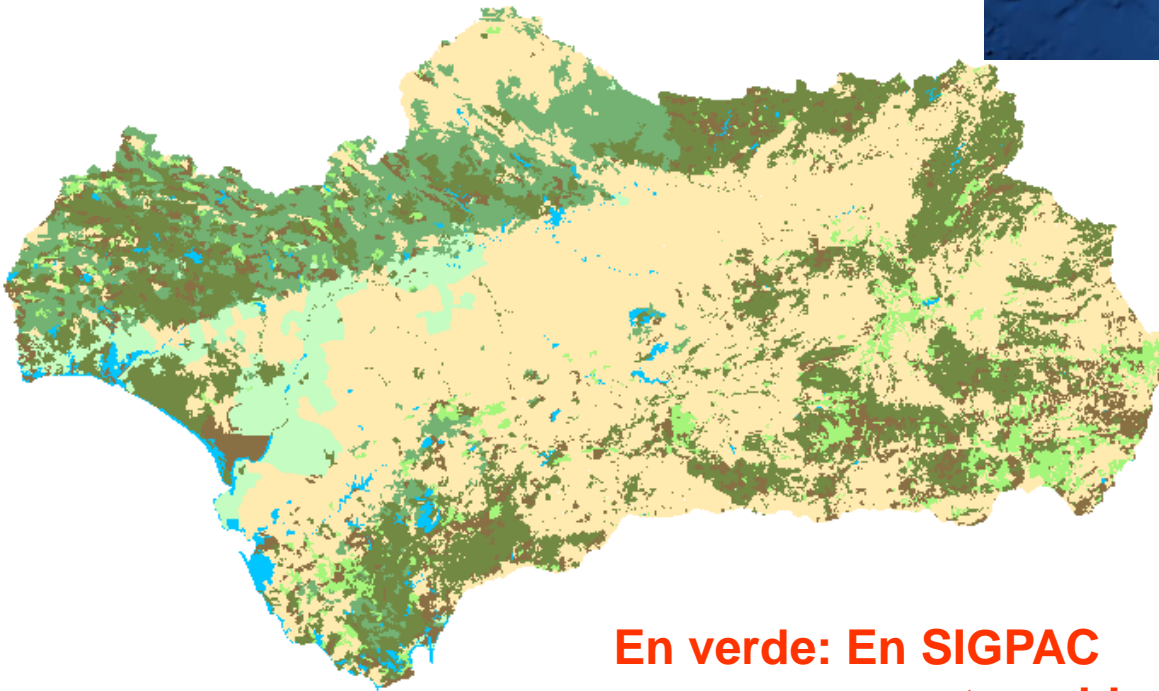

**En verde: En SIGPAC
como zona pastoreable**

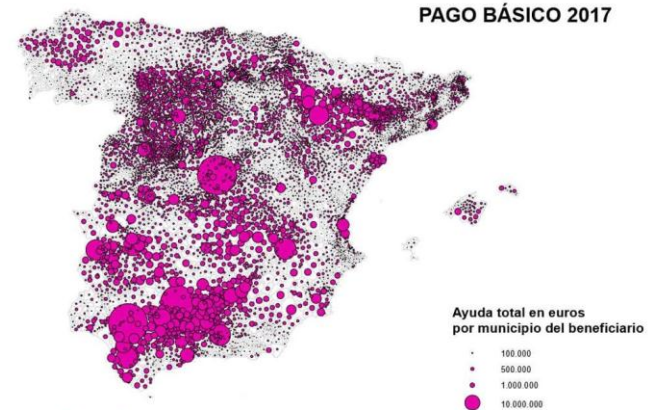

PAGO BÁSICO 2017

Ayuda total en euros
por municipio del beneficiario

- 100.000
- 500.000
- 1.000.000
- 10.000.000

Agrodigital.com

Elaborado a partir de los datos individuales publicados por mandato del Reglamento (UE) nº 1306/2013

¿EL QUE CONTAMINA PAGA Y EL QUE CONSERVA COBRA?

El pastoreo sostenible se considera ahora una de las formas más eficientes para gestionar los 5.000 millones de hectáreas de pastizales del mundo

https://elpais.com/elpais/2017/08/10/planeta_futuro/1502358740_486949.html

The screenshot shows a web browser window displaying a news article. The browser's address bar shows the URL: https://elpais.com/elpais/2017/08/10/planeta_futuro/1502358740_486949.html. The page header includes the EL PAÍS logo, the 'PLANETA FAO' banner, and social media icons for Facebook, Twitter, and Google+. The article title is 'La hora de 500 millones de pastores'. Below the title is a sub-headline: 'Los nómadas usan un tercio de la superficie terrestre. Un movimiento global se propone rectificar el error de intentar sedentarizarlos y reivindica su derecho a la propiedad de la tierra'. There are social sharing icons for Facebook, Twitter, and a comment icon with the number '1'. The main image shows a herd of cattle with large horns being led by two people across a dry, dusty landscape. At the bottom of the image, a caption reads: 'Pastores de Níger se desplazan con ganado en busca de agua durante la estación seca en Tera. GIULIANO NAPOLITANO (FAO)'. The page is flanked by blue vertical banners with text and logos for 'MUTUAMADRILEÑA'.



GANADERÍA EXTENSIVA (CON BASE TERRITORIAL Y ÓPTIMA CARGA GANADERA)

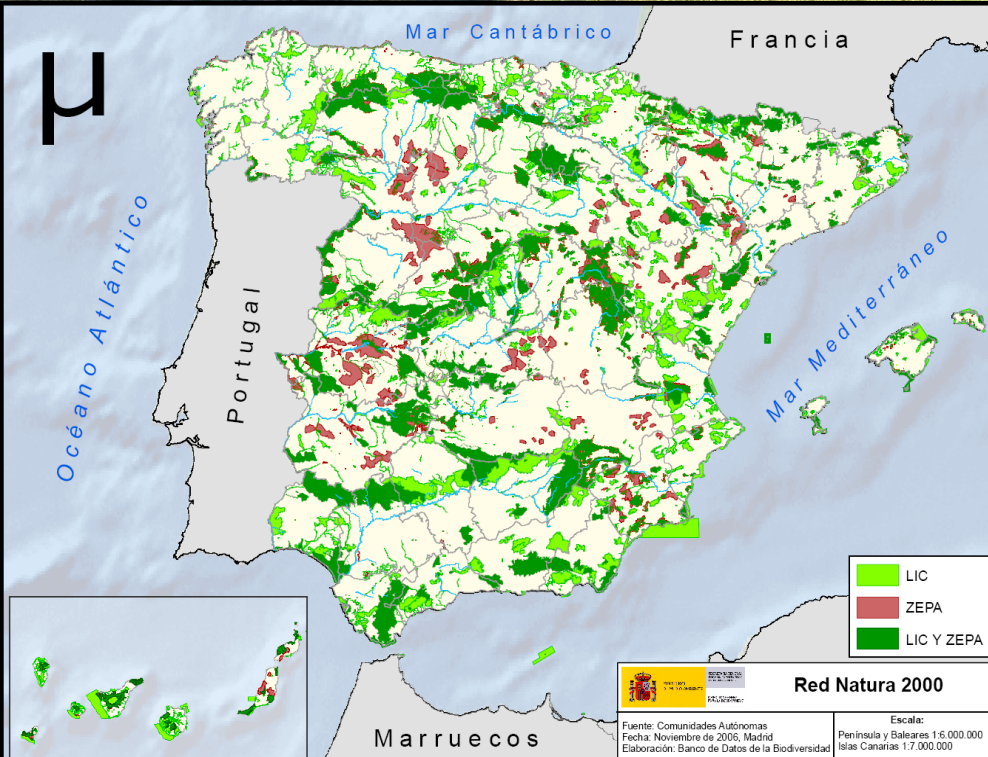

1. REGULAN EL MICROCLIMA





2. CONSERVA LA FERTILIDAD DE LOS SUELOS



3. EVITA LA EROSIÓN



4. CONTRIBUYE A LA FIJACIÓN DE CARBONO



**MATERIA
ORGÁNICA**

ESA ACTIVIDAD MANTIENE ECOSISTEMAS CUYA BIODIVERSIDAD DEPENDE NETAMENTE DEL PASTOREO. LAS DEHESAS Y PASTOS DE MONTAÑA.

5. DISPERSIÓN DE SEMILLAS

PORTADORAS DE SEMILLAS: CADA CABRA LLEVA EN SU ESTÓMAGO DIARIAMENTE ENTE 4.000 Y 5.000 SEMILLAS MÁS LAS DE LA PELO....
IMAGINAOS EL BENEFICIO PARA LAS ESPECIES VEGETALES EN PELIGRO DE EXTINCIÓN



6. CONSERVACION DE AVES ESTEPARIAS Y NECRÓFAS.

EL CERNÍCALO PRIMILLA DESCENDE SU POBLACIÓN EN UN 50% EN UN AÑO... PASA DE LAS 5.000 PAREJAS A LAS 2.500

The screenshot shows a news article from the website of the Junta de Andalucía, specifically from the 'Consejería de Medio Ambiente y Ordenación del Territorio'. The article is titled 'Los censos de Medio Ambiente revelan que la población de cernícalo primilla disminuye un 50% durante 2016'. The text discusses the decline in the population of the Primilla vulture (Circus pygmaeus) in Andalusia, from 5,000 pairs in 2012 to 2,500 pairs in 2016. It mentions that the decline is due to a combination of factors, including the loss of nesting sites and the impact of agricultural practices. The article also notes that the population has been recovering since 2012, but the decline in 2016 is a significant setback. The article is dated December 27, 2016, and has received 75 votes.



7. TRASHUMANCIA Y VIAS PECUARIAS



8. PATRIMONIO CULTURAL Y ETNOGRÁFICO



LÉXICO.
GASTRONOMÍA.
FOLCLORE.
TRADICIONES.
COSTUMBRES.

9. BIENESTAR ANIMAL.





M^a Carmen García



10. PREVENCIÓN DE INCENDIOS FORESTALES.



10. PREVENCIÓN DE INCENDIOS FORESTALES.

ALGUNAS CONSIDERACIONES:

1. PRESUPUESTO PLAN INFOCA 2018: 165 M€. (169,6 M€ EN 2019).
2. En 2018, 185 ganaderías adscritas a RAPCA; 47 con presencia mayoritaria de caprinos. Presupuesto programa RAPCA 800.000 €. Se ha ejecutado el 75%, y a las ganaderos han llegado 400.000 €. Menos de 2.200 € anuales por explotación!!!!!!
3. Con este % de ganaderos y de presupuesto se cubre el 40 % del territorio susceptible de prevención de incendios.



ESTO SI ES CAP 0 !!!!!!



**CAPRINO EXTENSIVO....
PRÁCTICA DE FUTURO...**

***Pero toca trabajar en un producto más innovador...
Un producto que incorpora servicios eco sistémicos
y no existe otro... Sólo este.***



“Dale al cabrero, monte, hasta dejarle inmóvil”. M. Hernández.

XIII Congreso Andaluz de Veterinarios, 3 y 4 de noviembre en Punta Umbría

Campaña de Comunicación
“Su salud es tu responsabilidad”

Andalucía Veterinaria

“El beso del inultro”, de M^a del Carmen García Moreno, Premio Especial del II Concurso de Fotografía 2016 del CACV “Veterinarios en Acción”

La especialización, prioridad ineludible: nueva sección sobre especialidades veterinarias

1 septiembre entra en vigor nuevo Reglamento de Identificación Equina

Comunicaciones y pósters del Congreso de Pequeños Animales y Equino 2016



2017
ABRIL - JUNIO



¡GRACIAS!

